

nombre \_\_\_\_\_

curso \_\_\_\_\_

fecha \_\_\_\_\_

## ACTIVIDADES: EL RELOJ



En Villa Alegre, vive un niño llamado Felipe. Él tiene 8 años y durante el día realiza muchas actividades. Se levanta a las **07:00** de la mañana. Luego de bañarse, desayunar y lavarse los dientes, se va al colegio. A las **07:45** sale de su casa y a las **08:15** entra a clases. A las **12:00** almuerza en el casino del colegio y a las **16:00** hrs vuelve a casa. A las **05:00** de la tarde Felipe asiste a sus clases de natación y a las **06:30** regresa a casa. Luego de bañarse, comer, estudiar y ver un poco de televisión, se duerme a las **09:00** de la noche.

1. Encierre en un círculo el reloj que indica la hora en que se levanta Felipe.



2. Marque con una cruz el reloj que indica la hora en que Felipe entra a clases.



3. Encierre con una línea el reloj que indica la hora en que Felipe regresa a casa después de haber asistido a clases de natación.

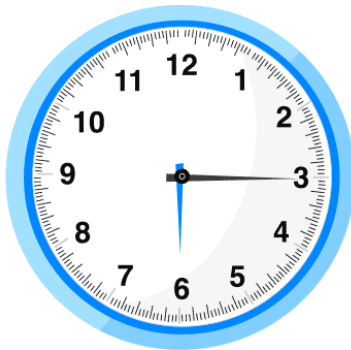

4. Dibuje en el siguiente reloj la hora en que Felipe se acuesta a dormir:

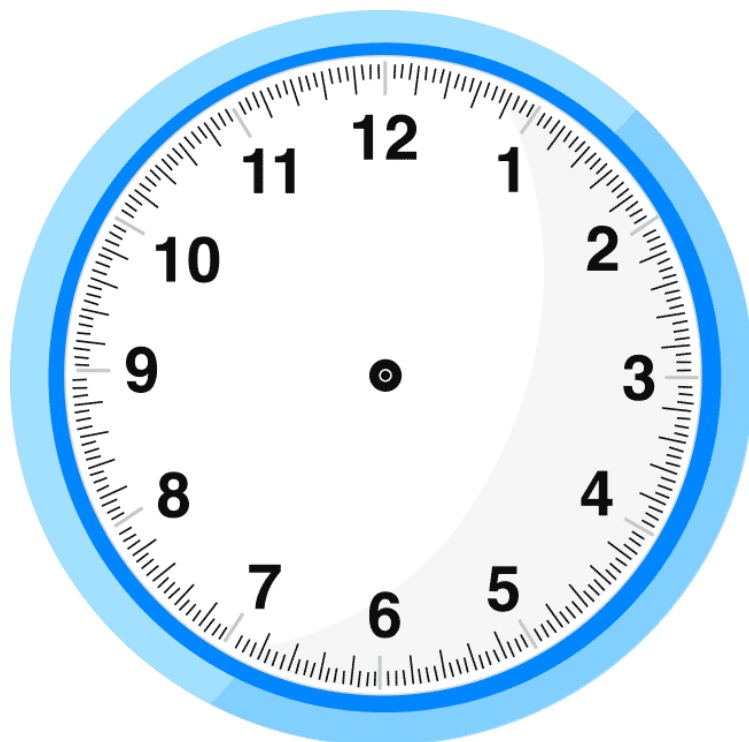

Elaborado por: Fabiola Sotelo A.